

# Aviso de Ciclón Tropical en el Océano Pacífico

**No. Aviso: 08**

Ciudad de México a 21 de Agosto del 2017.

**Emisión: 10:15h**

Servicio Meteorológico Nacional, fuente oficial del Gobierno de México, emite el siguiente aviso:

**Síntesis:"KENNETH" AHORA COMO HURACÁN CATEGORÍA 3 EN LA ESCALA SAFFIR-SIMPSON**

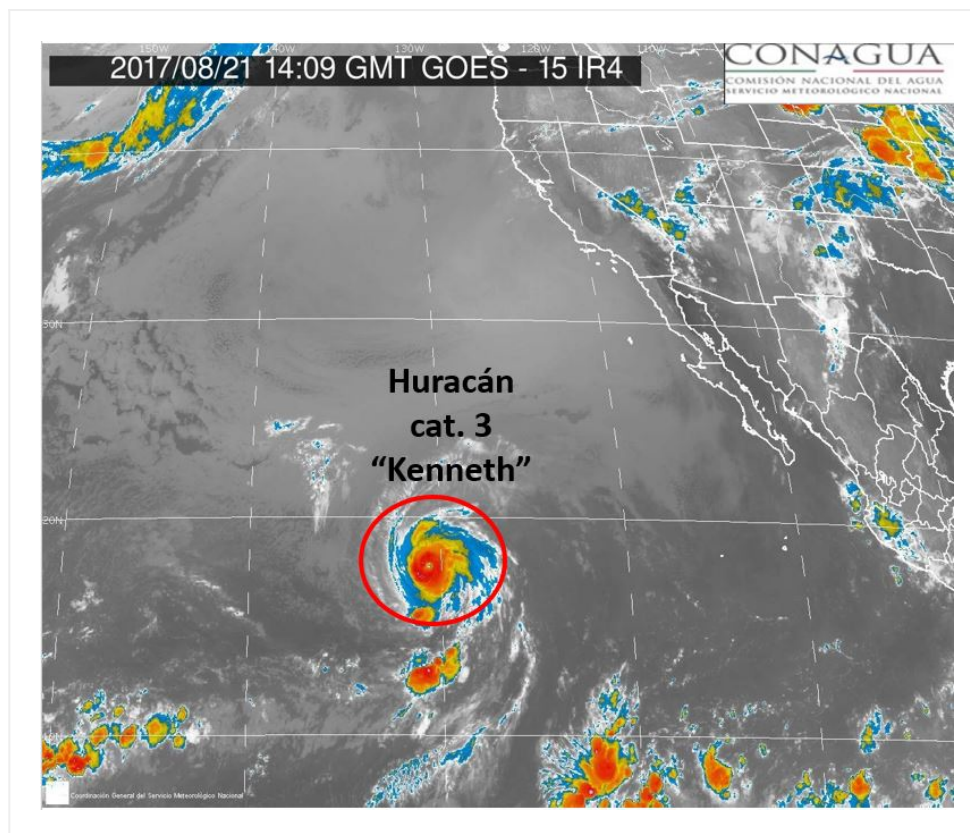

**Imagen de satélite**

## **Situación Actual:**

**"Kenneth", ahora como huracán cat. 3 en la escala Saffir-Simpson, se localiza al oeste de Baja California Sur, no afecta al país.**

<b>Condiciones Actuales</b>		
<b>Hora local (hora gmt)</b>	10:00 horas (15:00 GMT)	
<b>Ubicación del centro del ciclón</b>	Latitud Norte:17.9°	Longitud Oeste: 130.9°

## Condiciones Actuales

<b>Distancia al lugar más cercano</b>	A 2,255 km al oeste de Cabo San Lucas, B.C.S.			
<b>Desplazamiento actual:</b>	Hacia el oeste-noroeste (300°) a 17 km/h			
<b>Vientos máximos [km/h]:</b>	Sostenidos: 205 km/h		Rachas: 250 km/h	
<b>Presión mínima central [hpa]:</b>	957 hPa			
<b>Comentarios adicionales</b>	No afecta al país.			
<b>Recomendaciones</b>	---			
<b>Extensión en cuadrantes de radios de vientos y oleaje</b>				
<b>Radio de vientos de 120 km/h</b>	45 km NE	35 km SE	30 km SO	35 km NO
<b>Radio de vientos de 95 km/h</b>	95 km NE	75 km SE	55 km SO	75 km NO
<b>Radio de vientos de 63 km/h</b>	165 km NE	150 km SE	110 km SO	150 km NO

## Extensión en cuadrantes de radios de vientos y oleaje

<b>Oleaje 4 m</b>	<b>Condiciones Actuales</b>	280 km NE	220 km SE	280 km SO	335 km NO
-------------------	-----------------------------	-----------	-----------	-----------	-----------

PRONÓSTICO VALIDO AL DÍA/HORA LOCAL TIEMPO CENTRO	LATITUD NORTE	LONG. OESTE	VIENTOS [Km/h]	CATEGORÍA	UBICACIÓN (en km)
<b>21/19h</b>	18.9	132.0	195/240	Huracán categoría III	2,075 km al oeste-suroeste de Punta Abrejos, BCS.
<b>22/07h</b>	20.4	133.1	165/205	Huracán categoría II	2,040 km al oeste-suroeste de Cabo San Quintin, BC.
<b>22/19h</b>	22.2	134.0	130/155	Huracán categoría I	2,005 km al oeste-suroeste de Punta Eugenia, BCS.
<b>23/07h</b>	24.1	134.9	110/140	Tormenta Tropical	1,985 km al oeste-suroeste de Ensenada, BC.
<b>24/07h</b>	27.4	136.0	85/100	Tormenta Tropical	1,970 km al oeste de Cabo San Quintin, BC.
<b>25/07h</b>	29.6	136.8	65/85	Tormenta Tropical	1,940 km al oeste de Ensenada, BC.
<b>26/07h</b>	31.0	138.0	45/65	Depresión Tropical	2,030 km al oeste de Ensenada, BC.

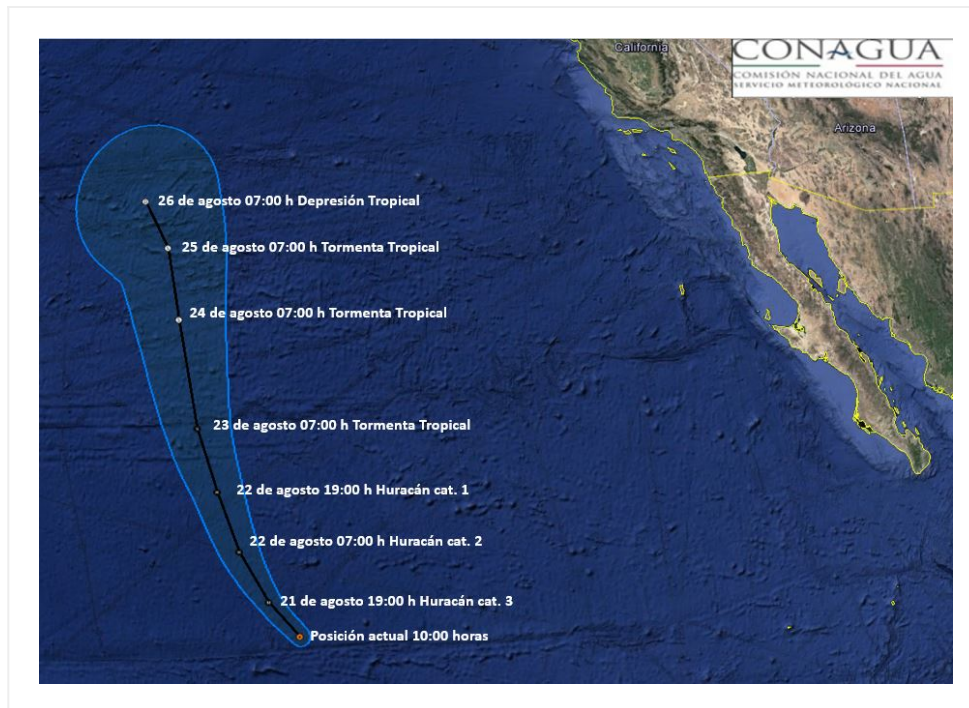

**Trayectoria pronóstico del Huracán cat. 3 "Kenneth"**

Aviso No.	Fecha / Hora local CDT	Lat. Norte	Long. Oeste	Distancia más cercana (km)	Viento m <sup>á</sup> x. / rachas	Categoría	Avance
01	18 ago / 10:00	14.8	116.5	A 1,135 km al suroeste de Cabo San Lucas, BCS.	55/75	Depresión Tropical	Hacia el oeste-noroeste (285°) a 24 km/h
02	18 ago / 22:00	15.0	119.1	A 1,305 km al suroeste de Cabo San Lucas, B.C.S.	65/85	Tormenta Tropical	Oeste (280°) a 24 km/h
03	19 ago / 10:00	15.8	121.8	A 1,475 km al oeste-suroeste de Cabo San Lucas, B.C.S.	75/95	Tormenta Tropical	Al oeste-noroeste (285°) a 26 km/h
4	19 ago / 22:00	16.2	125.3	A 1,775 km al oeste-suroeste de Cabo San Lucas, B.C.S.	110/140	Tormenta Tropical	Oeste (280°) a 28 km/h
5	20 ago / 10:00	16.3	127.4	A 1,970 km al oeste-suroeste de Cabo San Lucas, B.C.S.	120/150	Huracán categoría I	Al oeste (280°) a 24 km/h
6	20 ago / 22:00	16.8	129.1	2,115 km al oeste-suroeste de Cabo San Lucas, BCS.	185/220	Huracán categoría III	Oeste-noroeste (285°) a 17 km/h
07	21 ago / 4:00	17.4	130.0	1,920 km al suroeste de Punta Eugenia, BCS. 2,020 km al oeste de Isla Socorro, Col.	215/260	Huracán categoría IV	Oeste-noroeste (300°) a 17 km/h
08	21 ago / 10:00	17.9	130.9	A 2,255 km al oeste de Cabo San Lucas, B.C.S.	205/250	Huracán categoría III	Hacia el oeste-noroeste (300°) a 17 km/h

**EL SIGUIENTE AVISO SE EMITIRÁ A LAS 22:15HRS TIEMPO DEL CENTRO O ANTES SI OCURREN CAMBIOS SIGNIFICATIVOS**

**Pronosticador:** Alex Ramírez Olvera

**Revisó:** Jaime Albarrán Ascencio